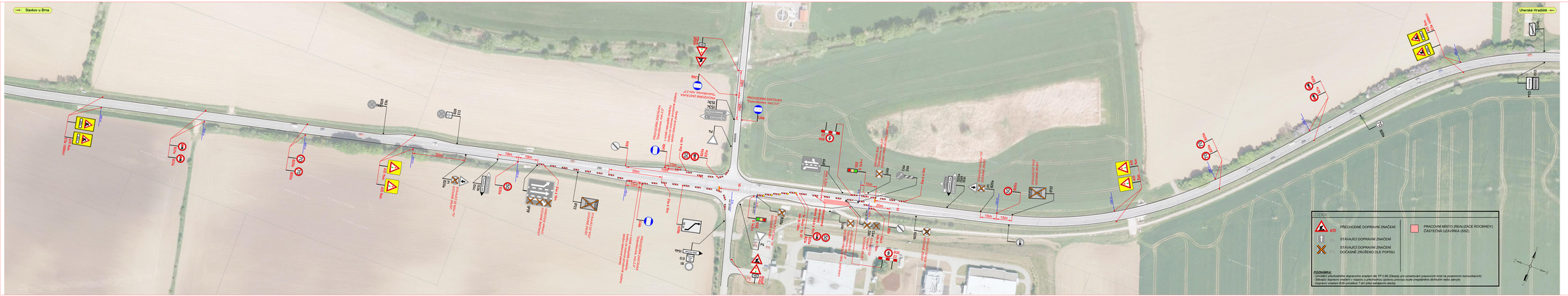

PŘEHLEDOVÁ MAPA

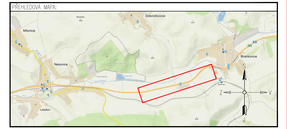

DOTČENÉ ORGÁNY STÁTNÍ SPRÁVY	ČÁSTEČNÁ ŘEŠENÍ

ZNAKOM a.s. – ZNOJEMSKA 2694/4, 615 00 BRNO, TEL: 602 592 063, ZNAKOM@ZNAKOM.CZ, PRACOVIŠTĚ: RYBNÍČEK 13, 602 00 BRNO			
Ing. Tomáš JANDA	Dozorčí projektant: Ing. Dominik JANDA	Kontroloval: Ing. Radek SUCHOMEL	
Vedoucí autorského týmu: Ing. David SKALICKÝ	Hlavní inženýr projektu: Ing. Petr OSMERA		
podpis	podpis	podpis	ZNAKOM a.s., ZNOJEMSKA 2694/4, 615 00 BRNO

Kraj:	JIHOMORAVSKÝ	Čís. zakázky:	20200793
Okres:	VYŠKOV	Čís. revize:	00
Objednatel:	ŘEDITELSTVÍ SILNIC A DÁLNIC ČR	Datum:	09/2020
Akce:	I/50 NESOVICE - BRANKOVICE - OPRAVA POVRCHU (EXTRAVILÁN)	Formát:	297x1680
		Měřítko:	1:1000
Objekt:	DOPRAVNĚ INŽENÝRSKÁ OPATŘENÍ	Měřítko tisku:	1:1000
Příloha:	SITUACE REALIZACE ROCBINDY	Čís. přílohy:	RDS 1